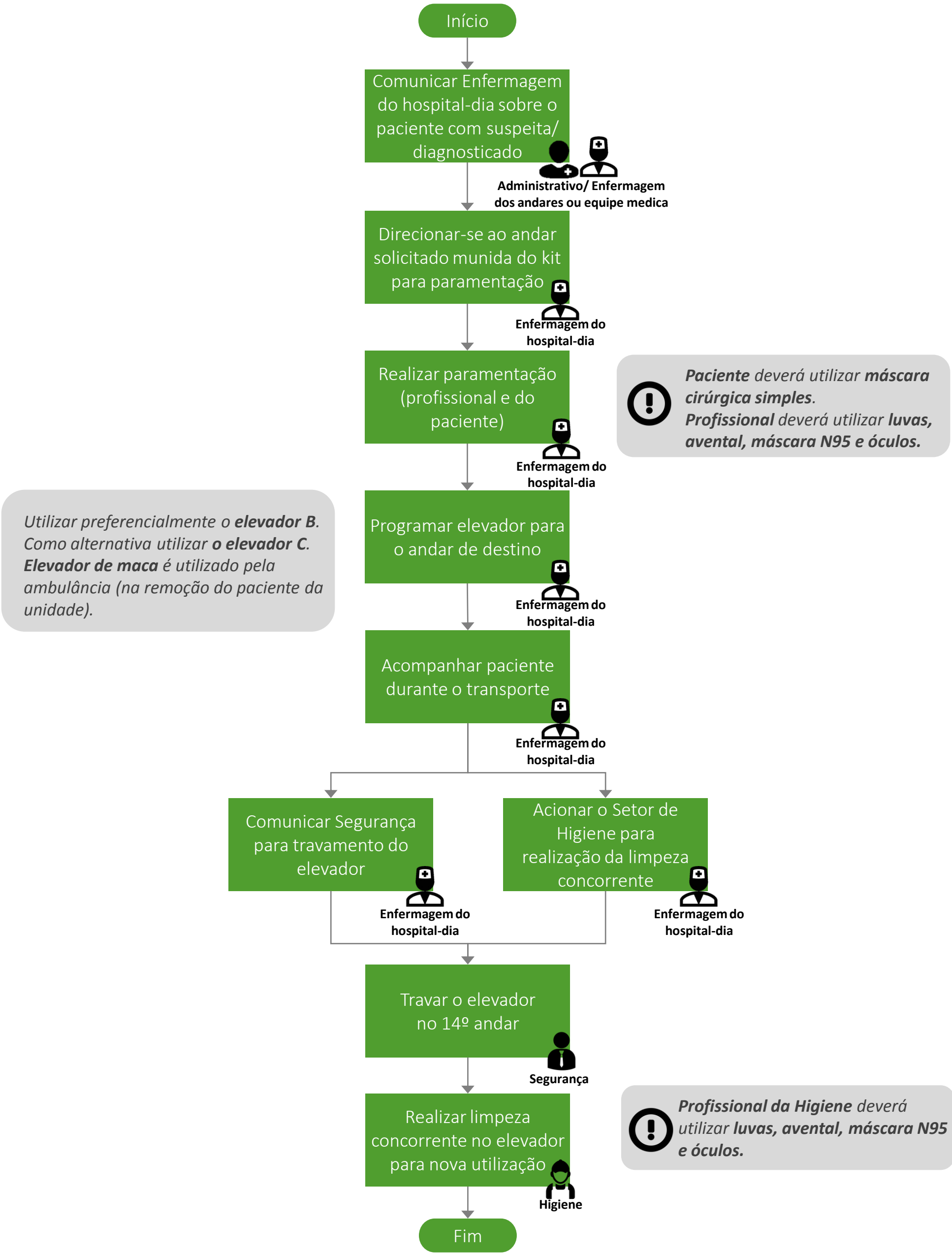COVID-19: Fluxo de elevador para transporte de paciente com suspeita/confirmação
Unidade Pires da Mota